

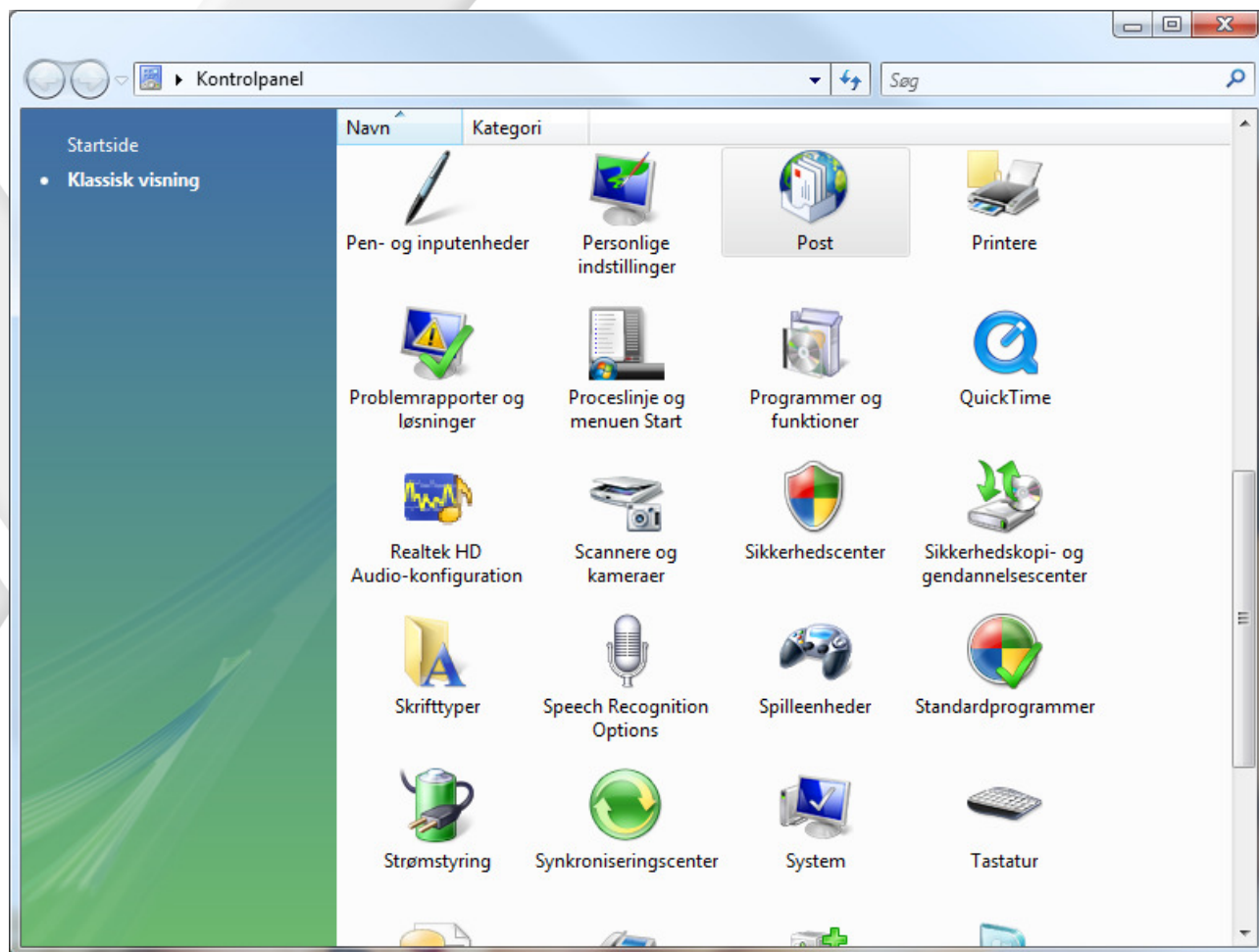

Hosted Exchange Guide

Tryk på Start (nederst i venstre hjørne på skærmen)

Klik på "Kontrol Panel". Du vil se nedenstående, og hvis ikke klikker du på "Klassisk visning" i venstre side.



Dobbelklik på "Post".

Nedenstående vindue kommer frem. Klik på "Vis Profiler".

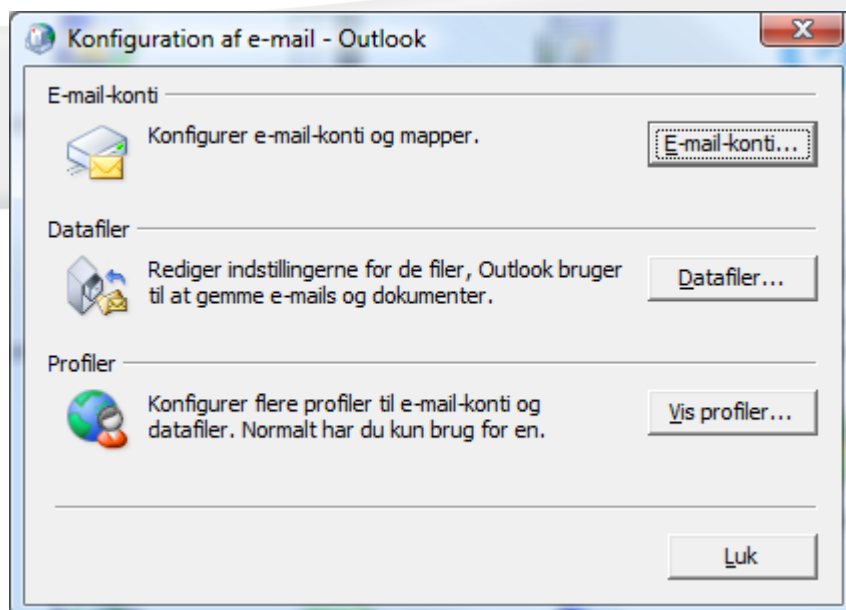

Du vil nu se vinduet for håndtering af profiler. Klik på "Tilføj". Sørg for at den står til "Spørg efter den profil, der skal bruges". Ønsker du senere at fjerne dette, kan du sagtens gøre det.

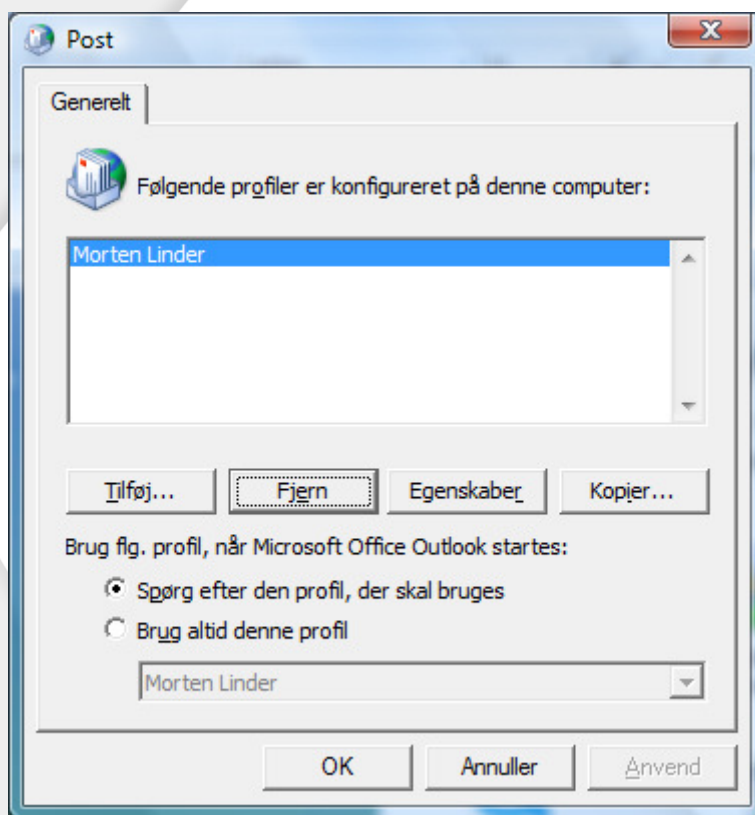

Du kan nu oprette en ny profil. Kald den f.eks. "Aspect", eller noget andet så du ved hvad den er til. Har du flere profiler, er det her du navngiver dem

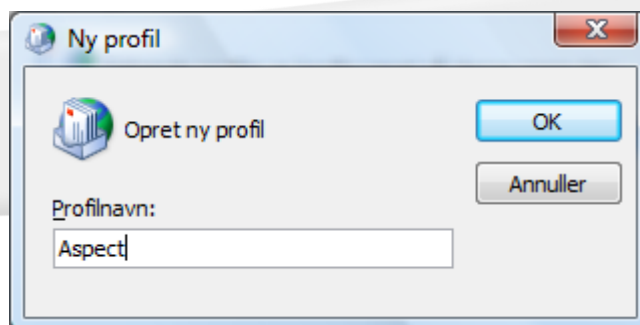

Du får nu følgende vindue frem.

Tilføj ny e-mail-konto

Automatisk kontoopsætning

Dit navn: Morten Linder
Eksempel: Barbara Sankovic

E-mail-adresse: ml@aspect.dk
Eksempel: barbara@contoso.com

Konfigurer serverindstillinger eller yderligere servertyper manuelt

< Tilbage Næste > Annuller

Du skal ikke skrive noget, men bare sætte et flueben i feltet "Konfigurer serverindstillinger eller yderligere servertyper manuelt".

Så får du vinduet "Tilføj ny e-mail-konto".

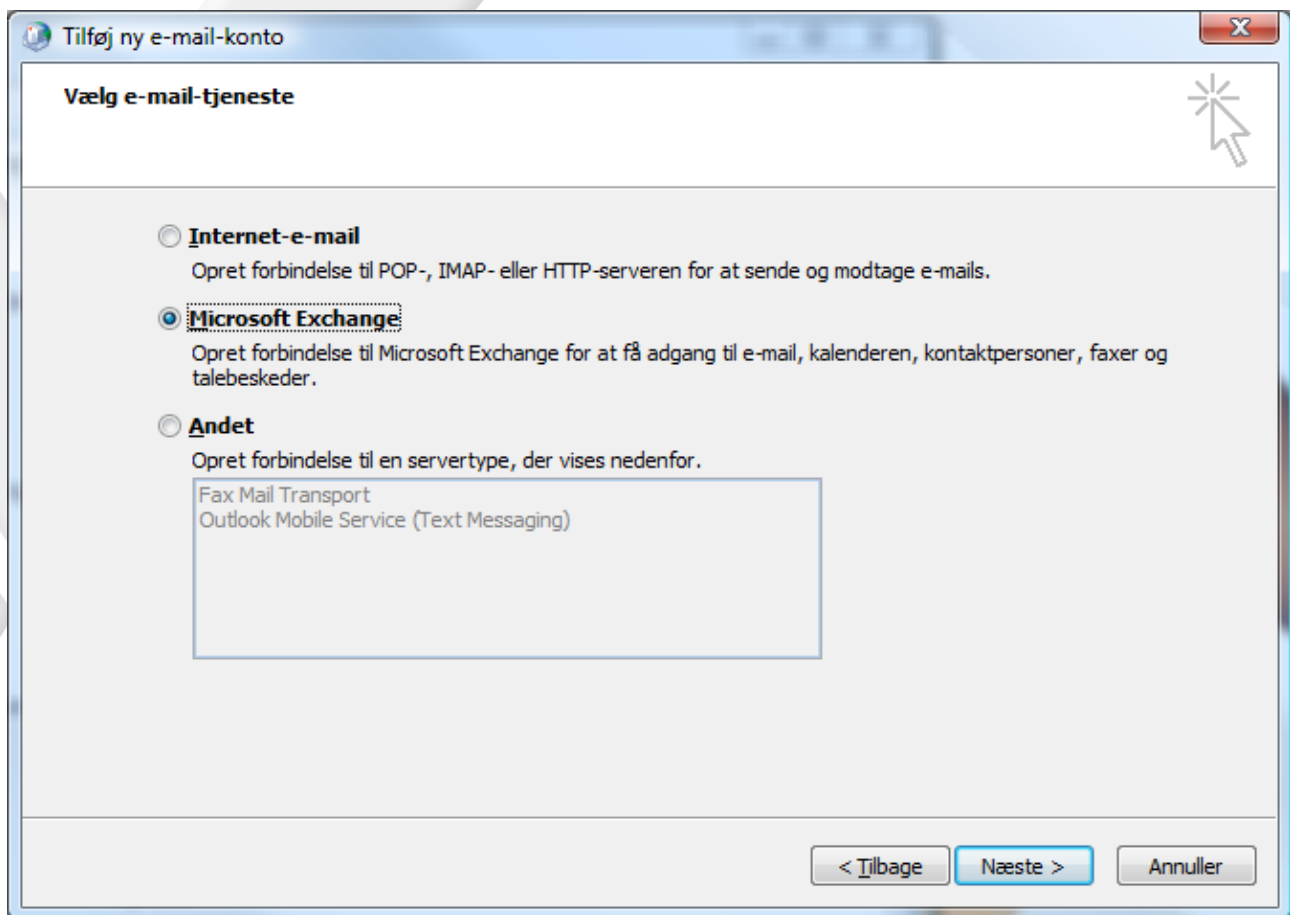

Her vælger du "Microsoft Exchange", og trykker på "Næste".

Følgende vindue kommer frem

Tilføj ny e-mail-konto

Microsoft Exchange-indstillinger
Du kan angive de oplysninger, der er nødvendige for at oprette forbindelse til Microsoft Exchange.

Skriv navnet på Microsoft Exchange-serveren. Spørg systemadministratoren, hvis du mangler oplysninger.

Microsoft Exchange-server:

Brug Cachelagret Exchange-tilstand

Skriv navnet på den postkasse, administratoren har konfigureret til dig. Navnet på postkassen er normalt dit brugernavn.

Brugernavn:

I "Microsoft Exchange-server" skriver du "excbe01.aspecthosting.net", og i brugernavn din e-mail adresse. Cachelagret tilstand anbefales at benytte, da det gemmer din post lokalt, så den kan læses når du er offline. Tryk **IKKE** på kontroller navn, men klik på "Flere indstillinger". Det præsenterer dig for en advarsel . Tryk "OK".

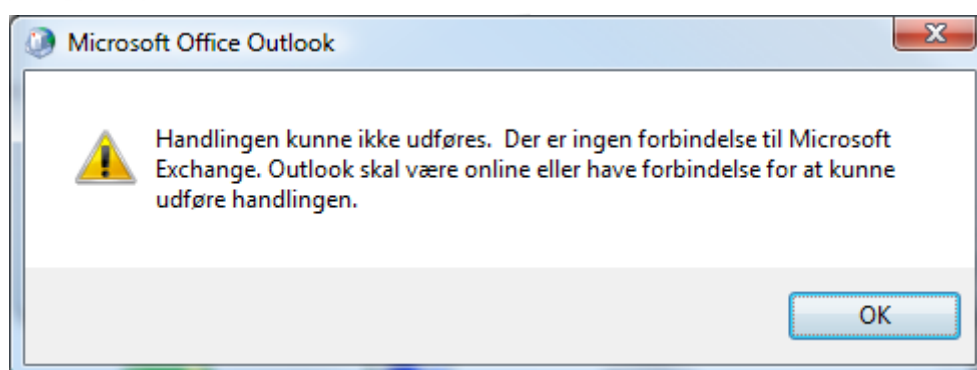

Derefter kommer endnu et vindue:

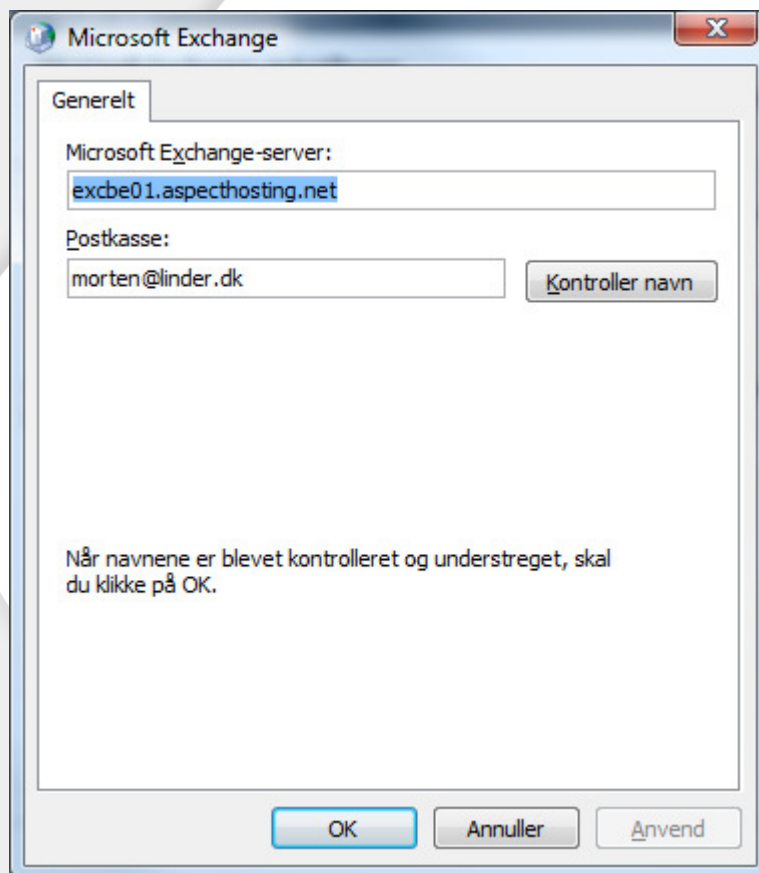

Igen, skal der ikke ændres på indholdet, men bare klikkes på "Annuller".

Følgende vindue kommer frem.

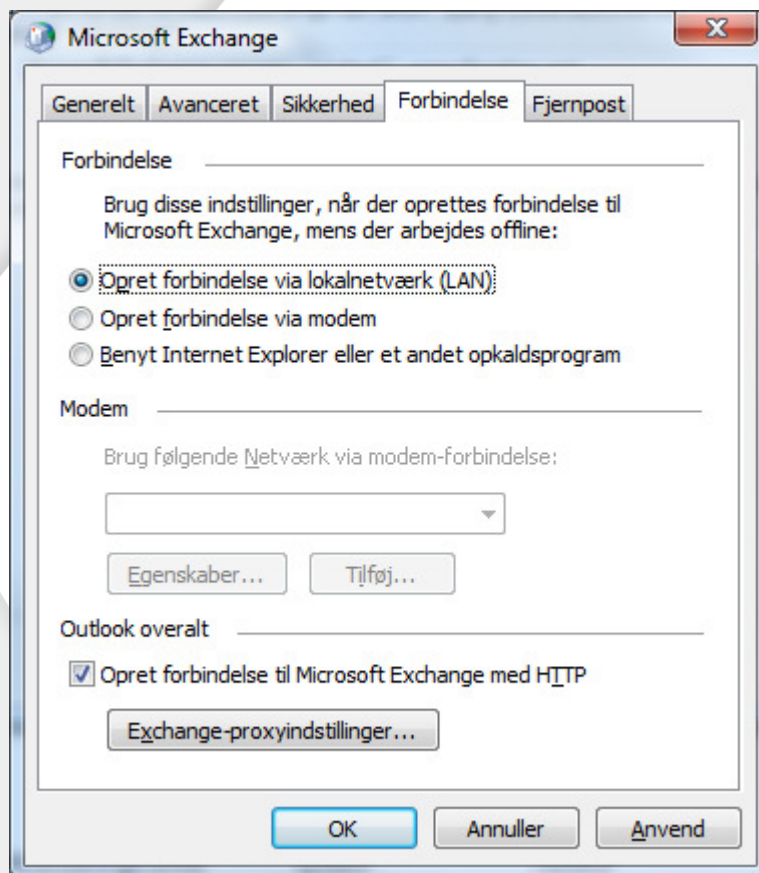

Klik på "Forbindelse", og derefter sæt flueben i feltet "Opret forbindelse til Microsoft Exchange med HTTP".

Klik på "Exchange-proxyindstillinger".

Du får nu følgende billede.

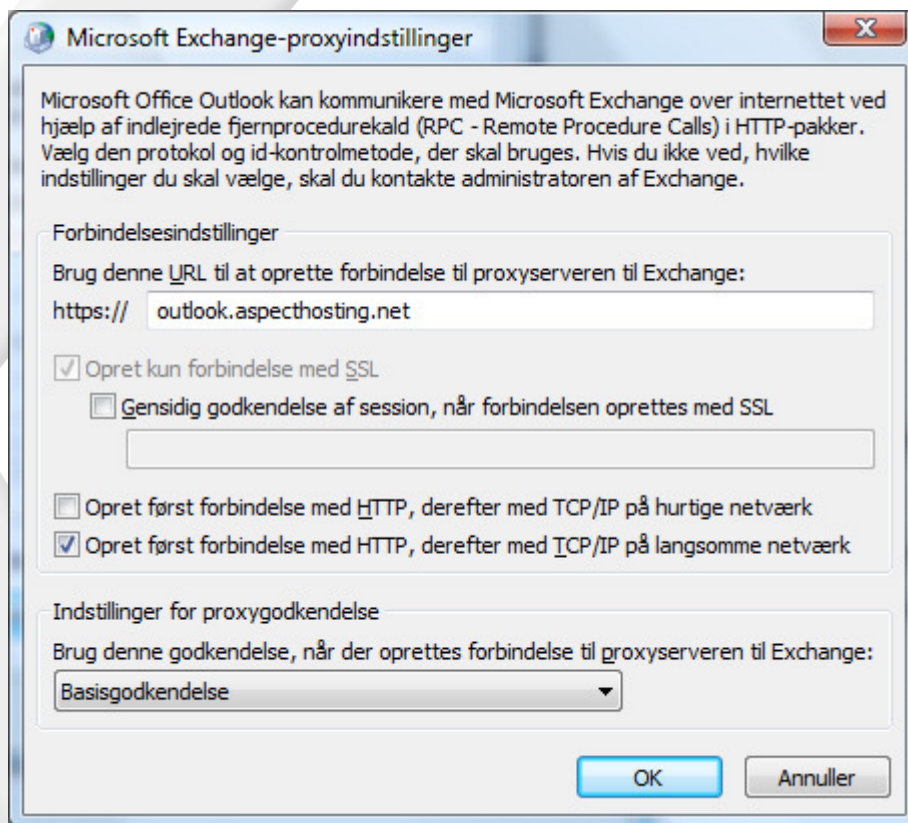

”Brug denne URL til at oprette forbindelse til proxyserveren til Exchange”.

Skriv: **outlook.aspecthosting.net**

Sørg for at der er sat flueben i feltet. ”Opret først forbindelse med http, derefter med TCP/IP på langsomme netværk”.

”Brug denne godkendelse, når der oprettes forbindelse til proxyserveren til Exchange”.

Vælg: **Basisgodkendelse**

Tryk på OK, OK, OK og Næste, og din Exchange Konto er sat op.

Hver gang en popup-box kommer og beder om brugernavn og Password, skal du skrive din email og dit password.